

 Daiichi Life

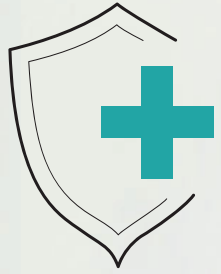

Daiichi  
Health CARE



ပြီးပြည့်စုံတဲ့ ကျန်းမာရေးစောင့်ရှောက်မှု  
အကာအကွယ်နဲ့အတူ  
ဘဝကို စိတ်ကြိုက်ပုံဖော်လိုက်ပါ...

**Daiichi Health CARE** သည် သာမန်ကျန်းမာရေးစောင့်ရှောက်မှုထက်ပိုသော နှစ်စဉ် သက်တမ်းတိုးသွားနိုင်တဲ့ ကျန်းမာရေးအာမခံတစ်ခုအဖြစ် သင့်မိသားစုဝင်တွေကိုပါ စိတ်ချမ်းသာမှု ပေးစွမ်းနိုင်မည့် အာမခံဖြစ်ပါသည်။ ပြည်တွင်းမှာသာမက ပြည်ပနိုင်ငံများတွင်မှာပါ ဆေးရုံတက်စဉ် ကုသမှု၊ ဆေးရုံမတက်မီနှင့် ဆေးရုံဆင်းပြီးကုသမှုများ၊ ပြင်ပလူနာဌာနတွင် ပြသကုသမှုများစသည့် ဝန်ဆောင်မှုများအတွက် ငွေကြေးကာကွယ်မှုရရှိနိုင်မည့်အပြင် ကိုယ့်ကျန်းမာရေးကို ဂရုစိုက်နေထိုင် မယ်ဆိုပါကလည်း နှစ်စဉ်ကျန်းမာရေးဆုလာဘ်ကိုပါ ခံစားခွင့်ရရှိမှာဖြစ်ပါသည်။ အခုပဲ မိမိနှင့်ကိုက်ညီတဲ့ အာမခံအစီအစဉ်ကို လွယ်ကူစွာ ရွေးချယ်ဝယ်ယူနိုင်ပြီး သင့်ဘဝကို စိတ်ကြိုက်ပုံဖော်လိုက်ပါ။

**Daiichi Health CARE ကျန်းမာရေးအကာအကွယ်ကို ရွေးချယ်သင့်သည့်အဓိကအချက်များ**

- ဆေးကုသမှု ဝန်ဆောင်မှု လိုအပ်သောအချိန်တွင် ဆေးကုသစရိတ်များအတွက် ကာကွယ်မှုရရှိခြင်း
- ငွေသားမလိုဘဲ ဆေးကုသမှုဝန်ဆောင်မှုရယူနိုင်ခြင်း
- ပြည်ပနိုင်ငံများတွင် ဆေးကုသမှုခံယူနိုင်ခြင်း
- နှစ်စဉ်ကျန်းမာရေးဆုလာဘ် ရယူနိုင်ခြင်း
- လွယ်ကူရိုးရှင်းပြီး ကြိုက်နှစ်သက်ရာ ငွေကြေးကာကွယ်မှု ရယူနိုင်ခြင်း
- ကိုယ်နှစ်သက်ရာ Deductible (သို့မဟုတ်) Co-Insurance အစီအစဉ်ရယူနိုင်ခြင်း

\* စည်းမျဉ်းစည်းကမ်းသတ်မှတ်ချက်ရှိသည်။

**အာမခံထားရှိရန်အတွက်လိုအပ်သည့်အချက်များ**

**အသက်အာမခံထားသူ၏ အသက်အပိုင်းအခြား**

- အသက် (၅)နှစ်မှ (၆၀)နှစ်အထိ ( ၇၅ နှစ်အထိ သက်တမ်းတိုးနိုင်သည်။)

**ပေါ်လစီသက်တမ်း**

- နှစ်စဉ်သက်တမ်းတိုးနိုင်ခြင်း

**နှစ်စဉ်ကန့်သတ်ချက်ပမာဏ**

- ငွေကျပ် သိန်း(၅၀)မှစ၍

# အာမခံ အကျိုးခံစားခွင့်များ

## ဆေးရုံတက်ခြင်း အကျိုးခံစားခွင့်များ

### (၁) ဆေးရုံတက်ရောက်ကုသမှုများအတွက် အကျိုးခံစားခွင့်များ

- နေ့စဉ်အခန်းစရိတ်
  - အာမခံ အကျိုးခံစားခွင့်ဇယားတွင် ဖော်ပြထားသည့်အတိုင်း ပေါ်လစီတစ်နှစ်လျှင် အာမခံထားနိုင်သော နေ့စဉ်အခန်းစရိတ် အကျိုးခံစားခွင့် အများဆုံးပမာဏနှင့် အများဆုံးဆေးရုံတက်ရက်အတွက် ပြန်လည်ပေးအပ်ပါမည်။
- အထူးကြပ်မတ် ကုသဆောင်စရိတ် (ICU)
  - ကုန်ကျစရိတ်များကို ပေါ်လစီတစ်နှစ်လျှင် အများဆုံး ရက်ပေါင်း (၉၀) အတွက် ပြန်လည်ပေးအပ်ပါမည်။

- အထွေထွေ ဆေးရုံစရိတ်
  - ဆေးရုံသုံး အထောက်အကူပစ္စည်းများနှင့် ဝန်ဆောင်ခ
  - ခွဲစိတ်ကုသစရိတ်
  - ခွဲစိတ်ခန်းအသုံးပြုခ
  - မေ့ဆေးဝန်ဆောင်ခ
  - ဆေးရုံတက်နေစဉ် ဆရာဝန်လာရောက်ကြည့်ရှု ကုသစရိတ် (တစ်ရက်လျှင် ၂ ကြိမ်အထိ)

### ၂။ ဆေးရုံမတက်မီနှင့် ဆေးရုံဆင်းပြီး ကုသမှု အကျိုးခံစားခွင့်များ

- ဆေးရုံမတက်မီ ပြသကုသခြင်းများနှင့် ရောဂါရှာဖွေ/ဓာတ်ခွဲခန်း ဝန်ဆောင်မှုများ
- ဆေးရုံဆင်းပြီး နောက်ဆက်တွဲ ကုသမှုနှင့် ရောဂါရှာဖွေ/ဓာတ်ခွဲခန်း ဝန်ဆောင်မှုများ

၃။ ပြင်ပလူနာဌာနတွင် ပြသကုသမှု အကျိုးခံစားခွင့်များ

- နေ့ခွဲစိတ်မှု
- မတော်တဆမှုအတွက် အရေးပေါ် ပြင်ပလူနာဌာနတွင် ကုသမှု
- မတော်တဆမှုအတွက် အရေးပေါ် ပြင်ပလူနာဌာနတွင် သွားနှင့်ခံတွင်း ကုသမှု
- ပြင်ပလူနာဌာနတွင် ကျောက်ကပ်ဆေးခြင်း
- ပြင်ပလူနာဌာနတွင် ကင်ဆာရောဂါ ကုသခြင်း

၄။ သေဆုံးမှု အကျိုးခံစားခွင့်

- ၁,၀၀၀,၀၀၀ ကျပ် မှ ၅၀,၀၀၀,၀၀၀ ကျပ်အထိ

၅။ ကျန်းမာရေး ဆုလာဘ်

- Daiichi Life မှ တစ်ဦးချင်းစီအတွက် ပရီမီယံကို ၅% လျှော့၍ ကောက်ခံနိုင်ပါသည်။



## အကျိုးခံစားခွင့်ဇယား

အကျိုးခံစားခွင့်များ (မြန်မာကျပ်)		Plan 1	Plan 2	Plan 3	Plan 4	Plan 5	Plan 6	Plan 7	Plan 8
(က) မှ (ဂ) အထိ နှစ်စဉ် ကန့်သတ်ချက်ပမာဏများ		၅,၀၀၀,၀၀၀	၁၀,၀၀၀,၀၀၀	၂၀,၀၀၀,၀၀၀	၃၅,၀၀၀,၀၀၀	၅၀,၀၀၀,၀၀၀	၁၀၀,၀၀၀,၀၀၀	၁၅၀,၀၀၀,၀၀၀	၂၅၀,၀၀၀,၀၀၀
(က) မှ (ဂ) အထိ တစ်သက်တာကန့်သတ်ချက်ပမာဏများ		၅၀,၀၀၀,၀၀၀	၁၀၀,၀၀၀,၀၀၀	၂၀၀,၀၀၀,၀၀၀	၃၅၀,၀၀၀,၀၀၀	၅၀၀,၀၀၀,၀၀၀	၁,၀၀၀,၀၀၀,၀၀၀	၁,၅၀၀,၀၀၀,၀၀၀	၂,၅၀၀,၀၀၀,၀၀၀
အာမခံအကာအကွယ်ရရှိနိုင်သော ဧရိယာ		မြန်မာနိုင်ငံ				မြန်မာ၊ ထိုင်း၊ မလေးရှား၊ အိန္ဒိယ နိုင်ငံ			Worldwide
(က) ဆေးရုံတက်ခြင်း အကျိုးခံစားခွင့်									
နေ့စဉ်အခန်းစရိတ်		၂၅,၀၀၀	၃၈,၀၀၀	၇၀,၀၀၀	၁၀၀,၀၀၀	၁၇၀,၀၀၀	၃၂၀,၀၀၀	၅၇၀,၀၀၀	၇၀၀,၀၀၀
(ခ) ဆေးရုံမတက်မီနှင့် ဆေးရုံဆင်းပြီး ကုသမှုအကျိုးခံစားခွင့်များ		အထူးကြပ်မတ်ကုသဆောင်စရိတ်၊ အထွေထွေ ဆေးရုံစရိတ်							
	ပေါ်လစီ ကန့်သတ်ချက် အတွင်းရှိ အကျိုးဝင်သော ကုန်ကျစရိတ်	ဆေးရုံမတက်မီ ပြသကုသခြင်းများနှင့် ရောဂါရှာဖွေ/ဓာတ်ခွဲခန်း ဝန်ဆောင်မှုများ၊ ဆေးရုံဆင်းပြီး နောက်ဆက်တွဲ ကုသမှုများနှင့် ရောဂါရှာဖွေ/ဓာတ်ခွဲခန်း ဝန်ဆောင်မှုများ							
(ဂ) ပြင်ပလူနာဌာနတွင် ပြသကုသမှု အကျိုးခံစားခွင့်များ		နေ့ခွဲစိတ်မှု ပြင်ပလူနာဌာနတွင် ကျောက်ကပ်ဆေးခြင်း၊ မတော်တဆမှုအတွက် အရေးပေါ် ပြင်ပလူနာဌာနတွင် ကုသမှု၊ မတော်တဆမှုအတွက် အရေးပေါ် ပြင်ပလူနာဌာနတွင် သွားနှင့်ခံတွင်း ကုသမှု၊ ပြင်ပလူနာဌာနတွင် ကင်ဆာရောဂါ ကုသခြင်း							
သေဆုံးမှု အကျိုးခံစားခွင့်		၁,၀၀၀,၀၀၀	၂,၀၀၀,၀၀၀	၃,၀၀၀,၀၀၀	၄,၀၀၀,၀၀၀	၅,၀၀၀,၀၀၀	၆,၀၀၀,၀၀၀	၇,၀၀၀,၀၀၀	၁၀,၀၀၀,၀၀၀

## Daiichi Health CARE Premium Illustration (without co-payment option)

နှစ်စဉ် ပရီမီယံ (မြန်မာကျပ်) – ကျား							
နောင်လာမည့် မွေးနေ့တွင်ပြည့်မည့်အသက်	Plan 1	Plan 2	Plan 3	Plan 4	Plan 5	Plan 6	Plan 7
	မြန်မာနိုင်ငံ			မြန်မာ၊ ထိုင်း၊ မလေးရှား၊ အိန္ဒိယ နိုင်ငံ			
၃၀	၁၉၀,၉၂၁	၃၀၅,၅၄၄	၄၃၆,၂၄၁	၆၁၀,၅၆၇	၉၆၅,၅၇၃	၁,၅၅၂,၀၄၆	၂,၁၉၉,၃၃၀
၃၅	၂၀၃,၅၇၄	၃၂၃,၅၅၁	၄၅၅,၀၈၃	၆၄၆,၆၀၄	၁,၀၂၁,၀၈၀	၁,၆၇၅,၇၀၉	၂,၃၂၈,၉၅၅
၄၀	၂၀၆,၄၇၁	၃၃၁,၉၃၈	၄၆၈,၂၇၀	၆၆၇,၉၁၂	၁,၀၅၄,၆၅၇	၁,၇၃၁,၉၃၆	၂,၄၀၈,၁၉၈
၄၅	၂၃၅,၂၂၀	၃၇၉,၈၃၇	၅၃၅,၆၀၂	၇၅၆,၉၂၈	၁,၁၈၄,၄၃၁	၁,၉၆၅,၉၈၄	၂,၇၃၄,၇၃၅
၅၀	၂၆၈,၂၆၆	၄၃၄,၂၁၂	၆၁၈,၈၀၉	၈၆၅,၆၂၁	၁,၃၃၃,၂၀၀	၂,၂၂၁,၅၆၀	၃,၁၈၂,၄၀၀

နှစ်စဉ် ပရီမီယံ (မြန်မာကျပ်) – မ							
နောင်လာမည့် မွေးနေ့တွင်ပြည့်မည့်အသက်	Plan 1	Plan 2	Plan 3	Plan 4	Plan 5	Plan 6	Plan 7
	မြန်မာနိုင်ငံ			မြန်မာ၊ ထိုင်း၊ မလေးရှား၊ အိန္ဒိယ နိုင်ငံ			
၃၀	၂၀၀,၈၀၃	၃၁၅,၄၃၆	၄၆၉,၄၁၈	၆၆၀,၄၁၉	၁,၀၄၇,၀၅၄	၁,၆၄၀,၅၃၉	၂,၃၈၈,၃၇၂
၃၅	၂၂၁,၅၇၉	၃၄၆,၁၁၇	၅၀၆,၃၄၂	၇၂၂,၄၃၇	၁,၁၄၃,၂၉၈	၁,၇၉၀,၇၇၁	၂,၆၁၁,၂၅၄
၄၀	၂၃၄,၃၂၉	၃၆၆,၄၂၂	၅၄၁,၆၄၄	၇၇၄,၀၄၇	၁,၂၂၂,၀၇၈	၁,၉၁၆,၃၂၂	၂,၇၉၇,၃၂၅
၄၅	၂၆၉,၉၇၇	၄၂၆,၁၇၂	၆၃၂,၁၂၆	၈၉၂,၄၃၉	၁,၄၀၄,၈၀၄	၂,၂၂၅,၁၁၄	၃,၂၄၅,၂၉၂
၅၀	၂၇၉,၈၄၀	၄၇၅,၂၀၀	၆၄၂,၈၄၀	၉၅၀,၄၀၀	၁,၆၃၃,၃၂၀	၂,၃၀၃,၄၀၀	၃,၃၀၀,၀၀၀

The premium amounts are for illustration purpose only.

# မေးလေ့မေးထရှိသော မေးခွန်းများ

## ၁။ မည်သည့် ကျန်းမာရေးဆိုင်ရာဝန်ဆောင်မှုများကို အာမခံကာကွယ်မှုပေးထားပါသလဲ။

**Daiichi Health CARE** ကျန်းမာရေးအာမခံတွင် ဆေးရုံတက်ကုသမှု၊ ခွဲစိတ်ကုသမှုများ၊ ပြင်ပလူနာကုသမှုများ၊ ဆရာဝန်ညွှန်ကြားထားသော ဆေးဝါးများနှင့် အရေးပေါ်ကုသမှုများ အပါအဝင် ဆေးဘက်ဆိုင်ရာ ဝန်ဆောင်မှုများကို ကာကွယ်မှုပေးထားပါသည်။ အကျိုးခံစားခွင့် ကန့်သတ်ချက်များ မပါဝင်သော အချက်များနှင့် ကြိုတင်ခွင့်ပြုချက် လိုအပ်မှုများ ရှိနိုင်ပါသည်။ အသေးစိတ်အချက်အလက်များအတွက် ပေါ်လစီပါ စည်းကမ်းချက်များကို ကြည့်ရှုနိုင်ပါသည်။

## ၂။ ကျန်းမာရေးအာမခံသည် ပြန်လည်သက်တမ်းတိုးနိုင်ပါသလား။

ကျန်းမာရေးအာမခံကို နှစ်စဉ်အလိုက် ပြန်လည်သက်တမ်းတိုးနိုင်ပါသည်။

## ၃။ နှစ်တိုင်း ပရီမီယံကြေးပမာဏ တူညီနေပါမည်လား။

ကျန်းမာရေးအာမခံအတွက် ပရီမီယံကြေးများကို အာမခံထားရှိသူ၏ အသက်၊ အာမခံတောင်းဆိုမှု မှတ်တမ်းများနှင့် အာမခံအကဲဖြတ်ပေါ်လစီပြောင်းလဲမှုများအပေါ် မူတည်၍ သက်တမ်းတိုးချိန်တွင် ပြန်လည်ပြင်ဆင်နိုင်ပါသည်။

## ၄။ စောင့်ဆိုင်းကာလများ ရှိပါသလား။

ဟုတ်ကဲ့။ အကျိုးခံစားခွင့်များအတွက် ရက် (၃၀) စောင့်ဆိုင်းကာလ ရှိပါသည်။ အချို့သတ်မှတ်ထားသော ရောဂါများ (ဥပမာ- ကင်ဆာ၊ ကျောက်ရောဂါ၊ ဟာနီယာ၊ သွေးပေါင်မြင့်ခြင်း စသည်) အတွက် ရက် (၁၂၀) စောင့်ဆိုင်းကာလ ရှိပါသည်။ မတော်တဆမှုကြောင့် သေဆုံးခြင်း (သို့မဟုတ်) မတော်တဆမှုအတွက် အာမခံတောင်းဆိုမှုများအတွက် စောင့်ဆိုင်းကာလ မရှိပါ။



## ၅။ သေဆုံးမှု အကျိုးခံစားခွင့် (Death Benefit) ဆိုသည်မှာ အဘယ်နည်း။

ပေါ်လစီသက်တမ်းအတွင်း အာမခံထားရှိသူ သေဆုံးပါက ပေါ်လစီပါ စည်းကမ်းချက်များနှင့် ကိုက်ညီလျှင် သတ်မှတ်ထားသော အကျိုးခံစားခွင့်ရရှိသူအား တစ်ကြိမ်တည်းဖြင့် သေဆုံးမှု အကျိုးခံစားခွင့်ငွေကို ပေးအပ်ပါမည်။

## ၆။ ပရီမီယံကြေး ပေးသွင်းရန် မေ့လျော့ပါက မည်သို့ ဖြစ်ပါသလဲ။

အာမခံ ပရီမီယံကြေးကို သတ်မှတ်ထားသော နောက်ဆုံးရက်အတွင်း မပေးသွင်းပါက ပေါ်လစီသည် ပရီမီယံ ကင်းလွတ်ကာလ (Grace Period) အတွင်း ဝင်ရောက်နိုင်ပြီး ထိုကာလအတွင်း အာမခံ အကျိုးခံစားခွင့်များကို ယာယီရပ်ဆိုင်းထားနိုင်ပါသည်။ ပရီမီယံကင်းလွတ်ကာလအတွင်း အာမခံကြေးကို မပေးချေပါက ပေါ်လစီသည် သက်တမ်းကုန်ဆုံးခြင်း (Lapse) သို့မဟုတ် ပယ်ဖျက်ခြင်း (Terminate) ဖြစ်နိုင်ပြီး ထိုနောက်ပိုင်းတွင် အာမခံအကျိုးခံစားခွင့်များကို ရရှိမည်မဟုတ်ပါ။

## ၇။ အကျိုးခံစားခွင့်ဝန်ဆောင်မှုကို မည်သို့ရယူနိုင်မည်နည်း။

အကျိုးခံစားခွင့်ဝန်ဆောင်မှုအတွက် လူကြီးမင်း၏ အသက်အာမခံအကြံပေးမန်နေဂျာသို့ တိုက်ရိုက်ဆက်သွယ်၍သော်လည်းကောင်း (သို့မဟုတ်) ကျွန်တော်တို့ Customer Service Team +၉၅ ၉ ၈၈၀ ၄၄၃ ၀၀၃ သို့လည်း ဆက်သွယ်နိုင်ပါသည်။  
မျှော်လင့်မထားဘဲ ၁၀၀အလှည့်အပြောင်းတွေတိုင်းမှာ ကျွန်တော်တို့ ဒိုင်အိုချီက လူကြီးမင်းနဲ့ အမြဲအတူရှိနေမှာပါ။

## ၈။ ချိတ်ဆက်ထားသော ဆေးရုံများ (သို့မဟုတ်) ဆေးခန်းများကို မည်သို့ရှာဖွေနိုင်ပါသလဲ။

**Daiichi Life Myanmar** ၏ ဝက်ဘ်ဆိုဒ်မှ ချိတ်ဆက်ထားသောဆေးရုံများနှင့် ဆေးခန်းများ စာရင်းကို ဝင်ရောက်ကြည့်ရှုနိုင်ပါသည်။

## ၉။ အာမခံတောင်းဆိုမှု ပြုလုပ်ရန် မည်သည့် စာရွက်စာတမ်းများ လိုအပ်ပါသလဲ။

အာမခံတောင်းဆိုမှုပြုလုပ်ရန် အောက်ပါ စာရွက်စာတမ်းများ လိုအပ်ပါသည်-

- အပြည့်အစုံ ဖြည့်စွက်ပြီးသား Claim Request Form
- မူရင်း အသက်အာမခံ လက်မှတ် (Life Insurance Certificate) (လိုအပ်ပါက Rider Endorsement Letter ပါဝင်ရပါမည်)
- လိုအပ်သလို တောင်းခံလာနိုင်သော အခြားအထောက်အထား စာရွက်စာတမ်းများ
- အသေးစိတ် အာမခံတောင်းဆိုမှု လုပ်ငန်းစဉ်များအတွက် ကျွန်တော်တို့၏ ဝက်ဘ်ဆိုဒ်ကို ကြည့်ရှုပါ (သို့မဟုတ်) လူကြီးမင်း၏ အသက်အာမခံ အကြံပေးမန်နေဂျာကို ဆက်သွယ်မေးမြန်းနိုင်ပါသည်။



ဒိုင်အိုချိုနဲ့ ဘဝကို စိတ်ကြိုက်ပုံဖော်လိုက်ပါ

## Daiichi Life Myanmar အကြောင်း

Daiichi Life Myanmar သည် ဂျပန်နိုင်ငံရှိ ထိပ်တန်းအသက်အာမခံကုမ္ပဏီဖြစ်သည့် Daiichi Life Group ၏ ကုမ္ပဏီခွဲတစ်ခု ဖြစ်ပါသည်။ Daiichi Life Group သည် နှစ်ပေါင်း (၁၂၀) ကျော်ကြာ ကမ္ဘာ့အရပ်ရပ်ရှိ နိုင်ငံပေါင်း (၉) နိုင်ငံမှ customer များနှင့် သူတို့၏မိသားစုဝင်များအတွက် အသက်အာမခံဝန်ဆောင်မှုများနှင့် အနာဂတ်အတွက် အာမခံချက်ရှိသည့် ငွေကြေးဆိုင်ရာ အကာအကွယ် ရရှိစေသည့် ဝန်ဆောင်မှုများပေးလျက်ရှိပါသည်။

၂၀၁၉ ခုနှစ်တွင် Daiichi Life Myanmar သည် မြန်မာနိုင်ငံရှိ ပြည်သူများအတွက်လည်း ကမ္ဘာ့ အဆင့်မီ အသက်အာမခံဝန်ဆောင်မှုအား ပေးဆောင်နိုင်ရန် တရားဝင်လုပ်ငန်းလိုင်စင်ကို ရရှိခဲ့ပါသည်။ “Customer First” ဟူသည့် ခံယူချက်အတိုင်း မြန်မာနိုင်ငံရှိ ကျွန်တော်တို့၏ အသက်အာမခံလုပ်ငန်းကိုလည်း ပြည်တွင်းနှင့် နိုင်ငံတကာအဆင့်မီ ဝန်ထမ်းများနှင့်အတူ ပိုမိုကောင်းမွန်သော ဝန်ဆောင်မှုများနှင့်တကွ မြန်မာနိုင်ငံသူ၊ နိုင်ငံသားများအတွက် ကျန်းမာပျော်ရွှင် စိတ်အေးချမ်းခြင်းတို့ကို ဖန်တီးပေးနိုင်ရန် ရည်ရွယ်ပါသည်။

**Daiichi Life Insurance Myanmar Ltd.**

**Phone:** +95 9 880 443 003

**Email:** [customercare@daiichilife.com.mm](mailto:customercare@daiichilife.com.mm)

**Website:** [www.daiichilife.com.mm](http://www.daiichilife.com.mm)